

# Esdansa

OH! GAR  
ROTA  
XA

Del 18 al 24 d'agost de 2025



## HOTEL VALL DE BAS

Can Trona s/n - **Joanetes**  
Tel. 972 69 01 01 / info@hotelvalldebas.cat

**Habitació doble amb esmorzar: 150€/170€ nit**

Taxa turística no inclosa: 1,32€ per persona i nit

## HOSTAL VERTISOL

Av. Santa Coloma, 41 - **Les Preses**  
Tel. 972 69 21 48 / info@hostalvertisol.com

**Habitació doble només allotjament 82€ per nit**

Taxa turística no inclosa: 1,66€ per persona i nit



## TURISME RURAL MAS EL BARBER

Carreterade les Preses a Sant Privat, km2 - **El Mallol**  
Tel. 667 42 10 65 / info@maselbarber.com

**Habitació doble amb esmorzar: des de 145€ nit**

Estada mínima 2 nits

Taxa turística no inclosa: 0,60€ per persona i nit

## TURISME RURAL CAN MANSEU

La Plaça Major, 70 - **Sant privat d'en Bas**  
Tel. 621 23 51 23 / info@canmanseu.com

**Habitació doble amb esmorzar: des de 165€ nit**

Estada mínima 2 nits

Taxa turística no inclosa: 0,66€ per persona i nit



## TURISME RURAL MAS GARGANTA

Carretera d'Olot a la Pinya s/n - **La Pinya**  
Tel. 972 27 12 89 / info@masgarganta.com

**Habitació doble amb esmorzar i sopar: 156€ nit**

Taxa turística no inclosa: 0,66€ per persona i nit

## TURISME RURAL MAS RUBIÓ

Mas Rubió s/n - **Joanetes**  
Tel. 650 62 01 03 / maselrubio@gmail.com

**Habitació doble amb esmorzar: des de 112€ nit**

Estada mínima de 4 nits

Taxa turística no inclosa: 1,20€ per persona i nit



## TURISME RURAL CAN PIQUÉ

Carretera Joanetes- Coll de Bracons s/n - **Joanetes**  
Tel. 679 41 36 80 / canpique@hotmail.com

**Casa sencera 8 persones: 275€ nit**

Estada mínima de 2 nits

Taxa turística no inclosa: 0,66€ per persona i nit

## TURISME RURAL CAN MESTREHUMÀ

Casa Mestrehumà s/n - **Sant Esteve d'en Bas**  
Tel. 649 20 69 53 / rural@fina.cat

**Casa sencera 9 persones: 335€ nit**

Estada mínima de 7 nits

Taxa turística no inclosa: 0,66€ per persona i nit



## APARTAMENT MESTRE TORNABELL 11

Mestre Tornabell, 11 - **Sant Esteve d'en Bas**  
Tel. 615 93 45 28 / mestretornabell11@gmail.com

**Apartament de 2 a 8 persones: des de 194€ nit**  
**Descompte del 10% indicant ESDANSA**

Taxa turística no inclosa: 0,66€ per persona i nit

## CASA CAN GUIDIC

Mas Can Guidic s/n - **Sant Esteve d'en Bas**  
Tel. 649 20 69 53 / rural@fina.cat

**Casa sencera 15-20 persones: des de 360€ nit**

Estada mínima de 7 nits

Taxa turística no inclosa: 0,66€ per persona i nit



# ESDANSA



Del 18 al 24 d'agost de 2025



## APARTAMENTS CAN RAFALOT

Carretera Santa Coloma, 34 - **Sant Esteve d'en Bas**  
Tel. 609 79 06 93 / rafalot@hotmail.com

**Apartaments de 3 a 8 persones: des de 140€ nit**  
Estada mínima 4 nits  
Taxa turística no inclosa: 1€ per persona i nit

## APARTAMENTS COLOMER-CULLELL

Mas Mastronell s/n - **Els Hostalets d'en Bas**  
Tel. 972 69 06 06 / colomer-cullell@allotjamentsrurals.com

**Apartaments de 2 a 5 persones: des de 87€ nit**

Taxa turística no inclosa: 1€ per persona i nit



## ALBERG VALL D'EN BAS

Carretera de Vic, 2 - **Sant Esteve d'en Bas**  
Tel. 972 69 07 94 / vallbas.xanascats@gencat.cat

**Habitacions de 4 i 5 persones**  
**Allotjament i esmorzar: des de 32,80€ per persona**  
**Mitja Pensió: de 45€ per persona**

- De 0 a 3 anys l'allotjament és gratuït i es farà un descompte del 50% en el cost dels àpats
- De 4 a 6 anys hi haurà un 50% de descompte tant en l'allotjament com en els àpats
- De 7 a 13 anys hi haurà un 25% de descompte tant en l'allotjament com en els àpats

Taxa turística no inclosa: 0,6€ per persona i nit

## CÀMPING NATURA

Sector la Boada s/n - **Les Preses**  
Tel. 972 69 20 93 / garrotxambici@gmail.com

Disposen de **5 mobilhome amb capacitat fins a 8 places, un petit bungalow de dues places, dues caravanes de lloguer de 4 places** cadascuna i parcel·les per acampar.

\*Consultar preus

Taxa turística no inclosa: 1,30€ per persona i nit

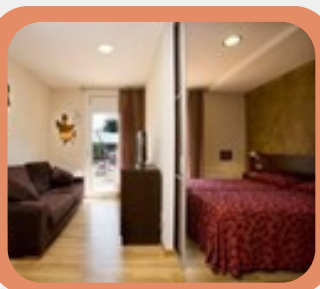

## HOTEL LA PERLA

Carretera de la Deu, 9 - **Olot**  
Tel. 972 26 23 26 / reserva@perlahotels.com

**Habitació doble amb esmorzar: a partir de 79€ nit**  
Estada mínima de 2 nits  
**Descompte del 10% indicant ESDANSA**

Taxa turística no inclosa: 0,66€ per persona i nit

## HOTEL RIU FLUVIÀ

Carretera Santa Pau s/n - **Olot**  
Tel. 972 26 94 44 / info@riufluvia.es

**Habitació doble amb esmorzar: 141€ per nit**

Taxa turística inclosa per persona i nit

